



Prefeitura Municipal de Contenda

Estado do Paraná

Secretaria Educação, Cultura e Esporte
DIVISÃO DE ALIMENTAÇÃO ESCOLAR

Contenda, 23 de Fevereiro de 2017.

Ofício nº 061/2017

Ao Departamento de Licitação

Sr Patrik Alves

Assunto: Avaliação das amostras do Pregão Eletrônico nº 009/2017

Venho por meio deste, apresentar avaliação das amostras do Pregão Eletrônico nº 009/2017, com o objetivo de Aquisição de gêneros alimentícios dos Lotes “28, 29, 52 a 57, 123, 124, 126, 129, 133, 135, 137,¹³⁶ e 138, conforme estabelecido em edital”.

Segue em anexo as considerações das amostras apresentadas, de acordo com o estabelecido no Prejulgado 22 do Tribunal de Contas do Estado Paraná (TCE/PR).

Sem mais para o momento, coloco-me à disposição.

MAYARA KOMINE
Nutricionista da Divisão de Alimentação
Escolar
CRN 8 – 7187

ANA TEREZA P. F. DE CARVALHO
SZCZYPIOR
Secretaria Municipal de Educação, Cultura e
Esportes



Prefeitura Municipal de Contenda

Estado do Paraná

Secretaria Educação, Cultura e Esporte
DIVISÃO DE ALIMENTAÇÃO ESCOLAR

ANEXO

AVALIAÇÃO DAS AMOSTRAS DE GÊNEROS ALIMENTÍCIOS

Lote 28: Composto Lácteo com cacau (sabor chocolate), enriquecido com vitaminas e minerais: o produto deverá conter 51% de ingredientes lácteos, no mínimo 9% de proteínas de origem láctea em 100g do produto e deverá ter registro no Ministério da Agricultura. Ingredientes básicos: leite em pó, açúcar, cacau em pó, sal, aromatizantes e espessante, com vitaminas e minerais. Sem gordura trans, poderá conter outros ingredientes desde que aprovados pela legislação vigente e que não descaracterizem o produto, os quais deverão ser declarados. Embalagem primária: saco de polietileno leitoso ou saco de poliéster metalizado, atóxico, resistente, hermeticamente selado, rotulado de acordo com a legislação vigente, com peso de 1kg.

Empresa: COMERCIAL MAB ALIMENTOS EIRELI

Avaliação: empresa desclassificada, não apresentou amostra.

Lote 29: Composto Lácteo com flocos de morango, vitaminas e minerais: o produto deverá conter 51% de ingredientes lácteos, no mínimo 9% de proteínas de origem láctea em 100g do produto e deverá ter registro no Ministério da Agricultura. Ingredientes básicos: leite em pó, açúcar, maltodextrina, morango em flocos, xarope de glucose, emulsificantes e espessante, aroma natural de morango, com vitaminas e minerais. Sem gordura trans, poderá conter outros ingredientes desde que aprovados pela legislação vigente e que não descaracterizem o produto, os quais deverão ser declarados. Embalagem primária: saco de polietileno leitoso ou saco de poliéster metalizado, atóxico, resistente, hermeticamente selado, rotulado de acordo com a legislação vigente, com peso de 1kg.

Empresa: ILG COMERCIAL LTDA

Avaliação: empresa desclassificada, não apresentou amostra.



Prefeitura Municipal de Contenda

Estado do Paraná

Secretaria Educação, Cultura e Esporte
DIVISÃO DE ALIMENTAÇÃO ESCOLAR

Lote 52: LEITE DE SOJA, com 0% de lactose e colesterol e sem conservante, não contém glúten, em embalagem longa vida com 1 litro.

Empresa: P2 INDÚSTRIA E COMÉRCIO DE GÊNEROS ALIMENTÍCIOS EIRELI
Avaliação: Empresa classificada, entregou documentação e amostra do produto de acordo com o especificado no edital.

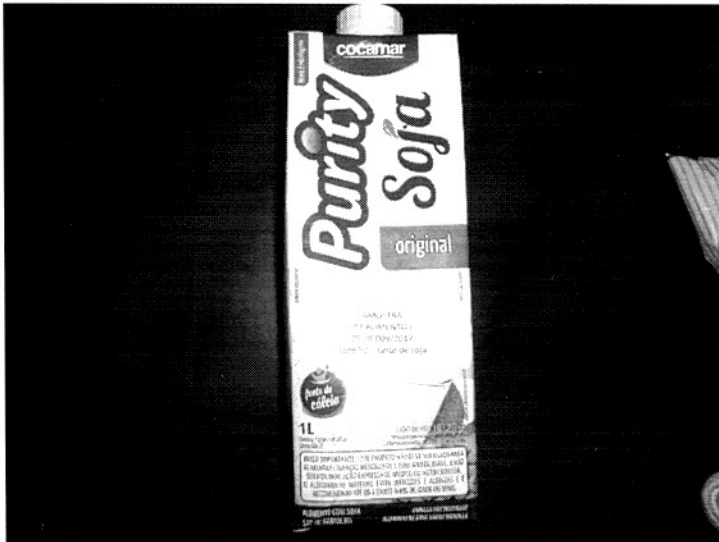

Lote 53: Leite desnatado UHT, pasteurizado e homogêneo. Embalagem longa vida com 1 litro. O produto de origem animal deve possuir o carimbo de Serviço de Inspeção Federal (SIF) e estar em conformidade com a legislação sanitária vigente,

Empresa: P2 INDÚSTRIA E COMÉRCIO DE GÊNEROS ALIMENTÍCIOS EIRELI
Avaliação: Empresa classificada, entregou documentação e amostra do produto de acordo com o especificado no edital.



Prefeitura Municipal de Contenda

Estado do Paraná

Secretaria Educação, Cultura e Esporte
DIVISÃO DE ALIMENTAÇÃO ESCOLAR

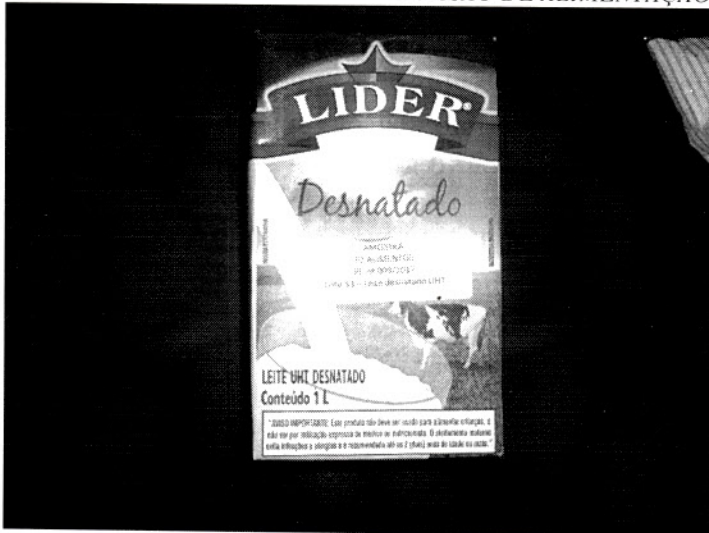

Lote 54: Leite em pó integral instantâneo, pó uniforme sem grumos, cor branco amarelado, não conter substâncias estranhas macro e microscopicamente visíveis. Características físico-químicas: o leite em pó deverá conter apenas proteínas, açúcares, gorduras e outras substâncias minerais do leite e nas mesmas proporções relativas, salvo quando ocorrer originada por processo tecnologicamente adequado. Embalagem: com peso líquido 1 kg, embalagem individual do produto deverá ser recipiente de um único uso, hermético, adequado para as condições previstas de armazenamento e que confira uma proteção apropriada contra a contaminação.

Empresa: COMERCIAL MAB ALIMENTOS EIRELI

Avaliação: empresa desclassificada, não apresentou a documentação exigida junto com a amostra.



Prefeitura Municipal de Contenda

Estado do Paraná

Secretaria Educação, Cultura e Esporte
DIVISÃO DE ALIMENTAÇÃO ESCOLAR



Lote 55: Leite integral UHT, pasteurizado e homogêneo. Embalagem longa vida com 1 litro. O produto de origem animal deve possuir o carimbo de Serviço de Inspeção Federal (SIF) e estar em conformidade com a legislação sanitária vigente.

Empresa: NUTRICESTAS ALIMENTOS LTDA EPP

Avaliação: Empresa classificada, entregou documentação e amostra do produto de acordo com o especificado no edital.

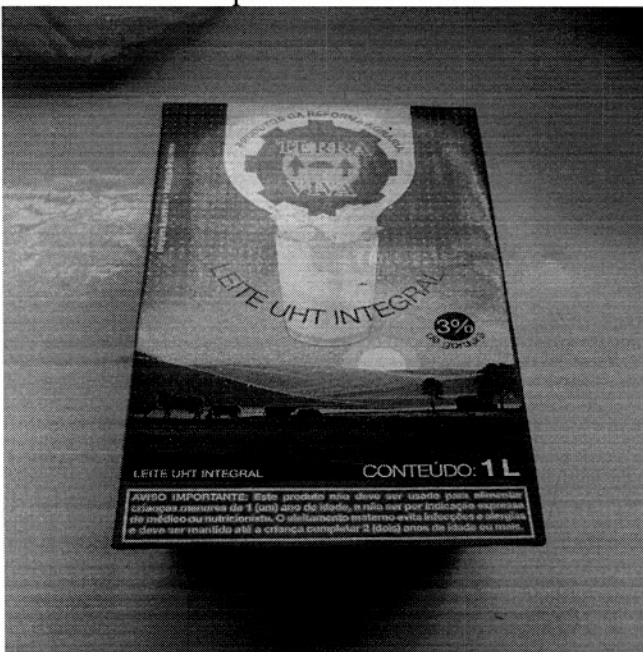



Prefeitura Municipal de Contenda

Estado do Paraná

Secretaria Educação, Cultura e Esporte
DIVISÃO DE ALIMENTAÇÃO ESCOLAR

Lote 56: Leite isento de lactose ou com redução mínima de 90% de lactose. Embalagem longa vida com 1 litro. Os produtos de origem animal devem possuir o carimbo de Serviço de Inspeção Federal (SIF) e estar em conformidade com a legislação sanitária vigente.

Empresa: NUTRICESTAS ALIMENTOS LTDA EPP
Avaliação: empresa desclassificada, não apresentou amostra.

Lote 57: Leite semi-desnatado UHT, pasteurizado e homogêneo. Embalagem longa vida com 1 litro. O produto de origem animal deve possuir o carimbo de Serviço de Inspeção Federal (SIF) e estar em conformidade com a legislação sanitária vigente.

Empresa: NUTRICESTAS ALIMENTOS LTDA EPP
Avaliação: Empresa classificada, entregou documentação e amostra do produto de acordo com o especificado no edital.

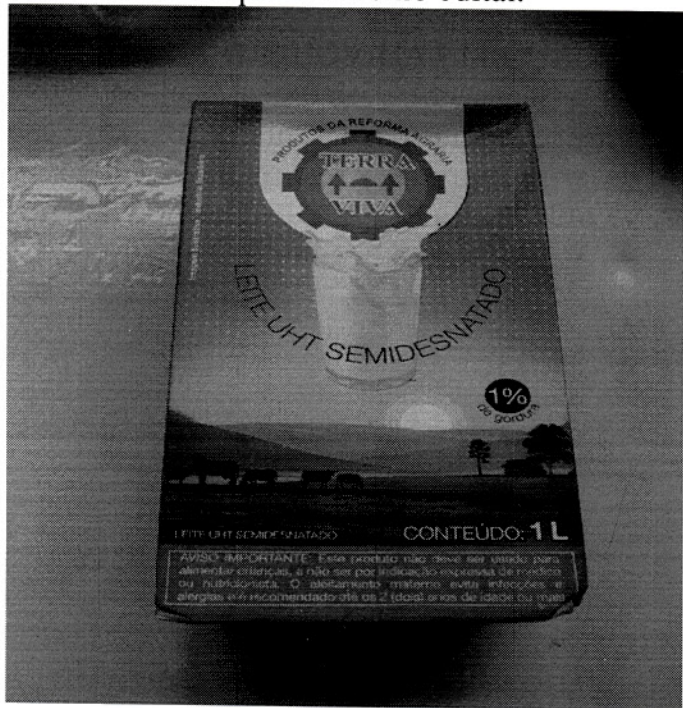

Lote 123: CARNE BOVINA EM CUBO ou TIRAS, a carne deve Acém, Patinho ou Coxão Mole. A carne deve apresentar-se com aspecto próprio, não amolecido e nem pegajosa, cor, cheiro e sabor próprio, sem manchas esverdeadas, livres de parasitas,



Prefeitura Municipal de Contenda

Estado do Paraná

Secretaria Educação, Cultura e Esporte
DIVISÃO DE ALIMENTAÇÃO ESCOLAR

sujidades e qualquer substância contaminante que possa alterá-la ou encobrir qualquer alteração, de acordo com a legislação sanitária e Ministério de Agricultura, contendo na embalagem o SIF, nome e composição do produto, lote, data de fabricação e validade, número de registro no órgão oficial, CGC, endereço de fabricante e distribuidor, condições de armazenamento e quantidade (peso). Sua apresentação deve ser congelada em temperatura de -10 a -25°C. Embalagem de polietileno transparente contendo 2 kg.

Empresa: CAB ALIMENTOS EIRELI ME

Avaliação: empresa desclassificada, não apresentou amostra.

Lote 124: CARNE BOVINA EM CUBO, a carne deve Músculo. A carne deve apresentar-se com aspecto próprio, não amolecido e nem pegajosa, cor, cheiro e sabor próprio, sem manchas esverdeadas, livres de parasitas, sujidades e qualquer substância contaminante que possa alterá-la ou encobrir qualquer alteração, de acordo com a legislação sanitária e Ministério de Agricultura, contendo na embalagem o SIF, nome e composição do produto, lote, data de fabricação e validade, número de registro no órgão oficial, CGC, endereço de fabricante e distribuidor, condições de armazenamento e quantidade (peso). Sua apresentação deve ser em cubos de aproximadamente 3X3 cm, congelada em temperatura de - 10 a - 25°C. Embalagem de polietileno transparente contendo 2 kg.

Empresa: CAB ALIMENTOS EIRELI ME

Avaliação: empresa desclassificada, não apresentou amostra.

Lote 126: CARNE SUÍNA PICADA (paleta ou pernil), em cubos de 30g, c/ até 5% gordura, isenta de pele e ossos, boa qualidade, congelada, deverá apresentar-se com aspecto, cor, cheiro e sabor característico. Livre de parasitas, micróbios e qualquer substância nociva. Embalagem: deve estar intacta, polietileno, transparente, atóxica, contendo 02 kg. Na embalagem deve conter as seguintes informações: identificação da empresa, peso, data de processamento e data de validade, identificação do tipo de carne, carimbo de inspeção estadual ou federal. Prazo de validade mínimo 03 meses a contar a partir da data de entrega. Apresentar em anexo a proposta, documentos que comprovem a inspeção sanitária dos produtos fornecidos de acordo com a legislação vigente.



Prefeitura Municipal de Contenda

Estado do Paraná

Secretaria Educação, Cultura e Esporte
DIVISÃO DE ALIMENTAÇÃO ESCOLAR

Empresa: NUTRICESTAS ALIMENTOS LTDA EPP

Avaliação: Empresa classificada, entregou documentação e amostra do produto de acordo com o especificado no edital.



Lote 129: FILÉ DE PEIXE CONGELADO: TIPO MERLUZA, Característica: deve apresentar-se livre de parasitas, peles, escamas, ossos, partes da cabeça, vísceras e cartilagens, além de substâncias químicas e quaisquer outros contaminantes capazes ou não mascarar ou encobrir possíveis alterações do pescado. O produto deverá estar sempre em temperatura congelada. Embalagem: pacote plástico atóxico de aproximadamente 1 kg. VALIDADE. O prazo de validade deverá ser de no mínimo 06 (seis) meses a partir da data de fabricação, com rótulo de acordo com a legislação vigente.

Empresa: CAB ALIMENTOS EIRELI ME

Avaliação: empresa desclassificada, não apresentou amostra.

Lote 133: BROA ÚMIDA DE MILHO FATIADO, em embalagem plástica transparente, atóxica, resistente e devidamente vedada.

Empresa: ANDRIELA DE SOUSA FOLMER

Avaliação: empresa desclassificada, não apresentou amostra.



Prefeitura Municipal de Contenda

Estado do Paraná

Secretaria Educação, Cultura e Esporte
DIVISÃO DE ALIMENTAÇÃO ESCOLAR

Lote 135: Pão Frances ou d água

Empresa: ANDRIELA DE SOUSA FOLMER

Avaliação: empresa desclassificada, não apresentou amostra.

Lote 136: PÃO INTEGRAL FATIADO isenta de gordura trans. Fatiado verticalmente com aproximadamente 25 g cada fatia. Embalagens 20 fatias, com aproximadamente 500 g.

Empresa: LUCAS TRZASKÓS - ME

Avaliação: Empresa classificada, entregou documentação e amostra do produto de acordo com o especificado no edital.

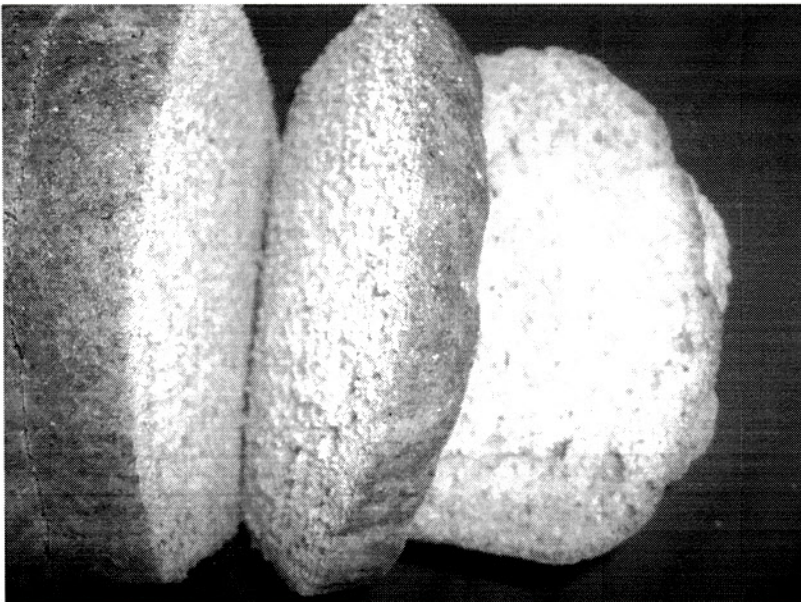

Lote 137: PÃO TIPO BISNAGUINHA integral isento de gordura trans com aproximadamente 20 gramas. Embalagem 15 unidades, com aproximadamente 300 g.

Empresa: LUCAS TRZASKOS - ME

Avaliação: Empresa classificada, entregou documentação e amostra do produto de acordo com o especificado no edital.



Prefeitura Municipal de Contenda

Estado do Paraná

Secretaria Educação, Cultura e Esporte
DIVISÃO DE ALIMENTAÇÃO ESCOLAR



Lote 138: PÃO TIPO HOT DOG vitaminado com aproximadamente 50 gramas.

Empresa: LUCAS TRZASKOS - ME

Avaliação: Empresa classificada, entregou documentação e amostra do produto de acordo com o especificado no edital.

