



# Prefeitura Municipal de Contenda

**Estado do Paraná**

Secretaria Educação, Cultura e Esporte  
DIVISÃO DE ALIMENTAÇÃO ESCOLAR

Contenda, 09 de Março de 2017.

Ofício nº 073/2017

Ao Departamento de Licitação

Sr Patrik Alves

Assunto: Avaliação das amostras do Pregão Eletrônico nº 009/2017

Venho por meio deste, apresentar avaliação das amostras do Pregão Eletrônico nº 009/2017, com o objetivo de Aquisição de gêneros alimentícios dos Lotes “28, 29, 54, 56, 123, 124, 129, 133 e 135, conforme estabelecido em edital”.

Segue em anexo as considerações das amostras apresentadas, de acordo com o estabelecido no Prejulgado 22 do Tribunal de Contas do Estado Paraná (TCE/PR).

Sem mais para o momento, coloco-me à disposição.

MAYARA KOMINE  
Nutricionista da Divisão de Alimentação  
Escolar  
CRN 8 – 7187

ANA TEREZA P. F. DE CARVALHO  
SZCZYPIOR  
Secretaria Municipal de Educação, Cultura e  
Esportes



# Prefeitura Municipal de Contenda

**Estado do Paraná**

Secretaria Educação, Cultura e Esporte  
DIVISÃO DE ALIMENTAÇÃO ESCOLAR

## ANEXO

### AVALIAÇÃO DAS AMOSTRAS DE GÊNEROS ALIMENTÍCIOS

**Lote 28:** Composto Lácteo com cacau (sabor chocolate), enriquecido com vitaminas e minerais: o produto deverá conter 51% de ingredientes lácteos, no mínimo 9% de proteínas de origem láctea em 100g do produto e deverá ter registro no Ministério da Agricultura. Ingredientes básicos: leite em pó, açúcar, cacau em pó, sal, aromatizantes e espessantes, com vitaminas e minerais. Sem gordura trans, poderá conter outros ingredientes desde que aprovados pela legislação vigente e que não descaracterizem o produto, os quais deverão ser declarados. Embalagem primária: saco de polietileno leitoso ou saco de poliéster metalizado, atóxico, resistente, hermeticamente selado, rotulado de acordo com a legislação vigente, com peso de 1kg.

Empresa: P2 Indústria e Comércio de Gêneros Alimentícios

Avaliação: Classificada, empresa apresentou amostra e documentação.

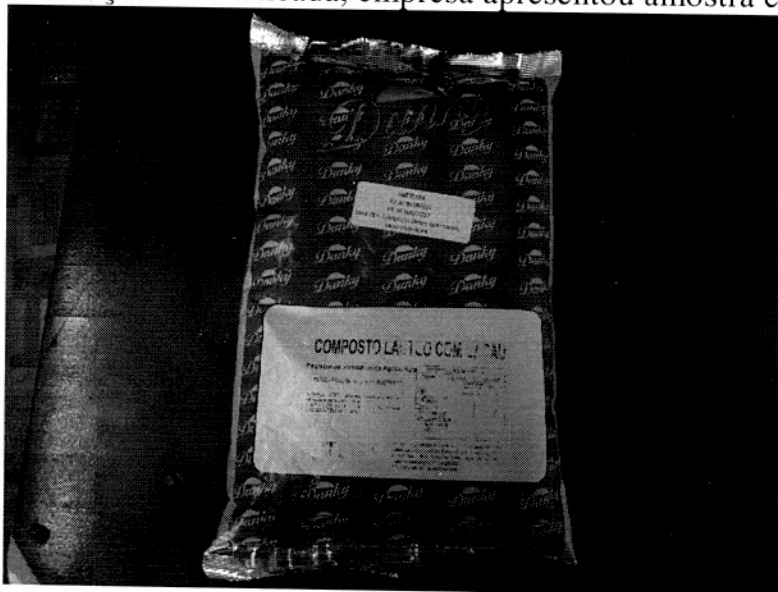



# Prefeitura Municipal de Contenda

**Estado do Paraná**

Secretaria Educação, Cultura e Esporte  
DIVISÃO DE ALIMENTAÇÃO ESCOLAR

**Lote 29:** Composto Lácteo com flocos de morango, vitaminas e minerais: o produto deverá conter 51% de ingredientes lácteos, no mínimo 9% de proteínas de origem láctea em 100g do produto e deverá ter registro no Ministério da Agricultura. Ingredientes básicos: leite em pó, açúcar, maltodextrina, morango em flocos, xarope de glucose, emulsificantes e espessante, aroma natural de morango, com vitaminas e minerais. Sem gordura trans, poderá conter outros ingredientes desde que aprovados pela legislação vigente e que não descaracterizem o produto, os quais deverão ser declarados. Embalagem primária: saco de polietileno leitoso ou saco de poliéster metalizado, atóxico, resistente, hermeticamente selado, rotulado de acordo com a legislação vigente, com peso de 1kg.

Empresa: P2 Indústria e Comércio de Gêneros Alimentícios

Avaliação: Classificada, empresa apresentou amostra e documentação.



**Lote 54:** Leite em pó integral instantâneo, pó uniforme sem grumos, cor branco amarelado, não conter substâncias estranhas macro e microscopicamente visíveis. Características físico-químicas: o leite em pó deverá conter apenas proteínas, açúcares, gorduras e outras substâncias minerais do leite e nas mesmas proporções relativas, salvo quando ocorrer originada por processo tecnologicamente adequado. Embalagem: com peso líquido 1 kg, embalagem individual do produto deverá ser recipiente de um único uso, hermético, adequado para as condições previstas de armazenamento e que confira uma proteção apropriada contra a contaminação.





# Prefeitura Municipal de Contenda

**Estado do Paraná**

Secretaria Educação, Cultura e Esporte  
DIVISÃO DE ALIMENTAÇÃO ESCOLAR

Empresa: Nutricestas Alimentos LTDA EPP

Avaliação: Classificada, empresa apresentou amostra e documentação.



**Lote 56:** Leite isento de lactose ou com redução mínima de 90% de lactose. Embalagem longa vida com 1 litro. Os produtos de origem animal devem possuir o carimbo de Serviço de Inspeção Federal (SIF) e estar em conformidade com a legislação sanitária vigente.

Empresa: Andriela de Sousa Folmer

Avaliação: Desclassificada, empresa não apresentou amostra.

**Lote 123:** CARNE BOVINA EM CUBO ou TIRAS, a carne deve Acém, Patinho ou Coxão Mole. A carne deve apresentar-se com aspecto próprio, não amolecido e nem pegajosa, cor, cheiro e sabor próprio, sem manchas esverdeadas, livres de parasitas, sujidades e qualquer substância contaminante que possa alterá-la ou encobrir qualquer alteração, de acordo com a legislação sanitária e Ministério de Agricultura, contendo na embalagem o SIF, nome e composição do produto, lote, data de fabricação e validade, número de registro no órgão oficial, CGC, endereço de fabricante e distribuidor, condições de armazenamento e quantidade (peso). Sua



# Prefeitura Municipal de Contenda

**Estado do Paraná**

Secretaria Educação, Cultura e Esporte  
DIVISÃO DE ALIMENTAÇÃO ESCOLAR

apresentação deve ser congelada em temperatura de -10 a -25°C. Embalagem de polietileno transparente contendo 2 kg.

Empresa: Comercial de Alimentos CWB Word's LTDA EPP

Avaliação: Classificada, empresa apresentou amostra e documentação.

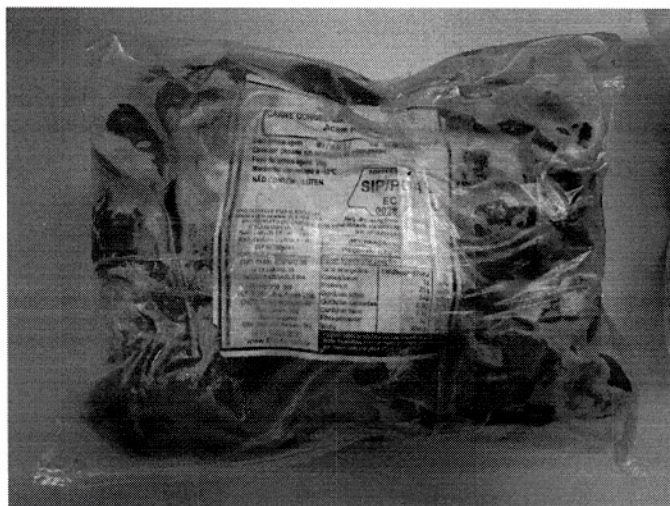

**Lote 124:** CARNE BOVINA EM CUBO, a carne deve Músculo. A carne deve apresentar-se com aspecto próprio, não amolecido e nem pegajosa, cor, cheiro e sabor próprio, sem manchas esverdeadas, livres de parasitas, sujidades e qualquer substância contaminante que possa alterá-la ou encobrir qualquer alteração, de acordo com a legislação sanitária e Ministério de Agricultura, contendo na embalagem o SIF, nome e composição do produto, lote, data de fabricação e validade, número de registro no órgão oficial, CGC, endereço de fabricante e distribuidor, condições de armazenamento e quantidade (peso). Sua apresentação deve ser em cubos de aproximadamente 3X3 cm, congelada em temperatura de - 10 a - 25°C. Embalagem de polietileno transparente contendo 2 kg.

Empresa: Comercial de Alimentos CWB Word's LTDA EPP

Avaliação: Classificada, empresa apresentou amostra e documentação.





# Prefeitura Municipal de Contenda

Estado do Paraná

Secretaria Educação, Cultura e Esporte  
DIVISÃO DE ALIMENTAÇÃO ESCOLAR

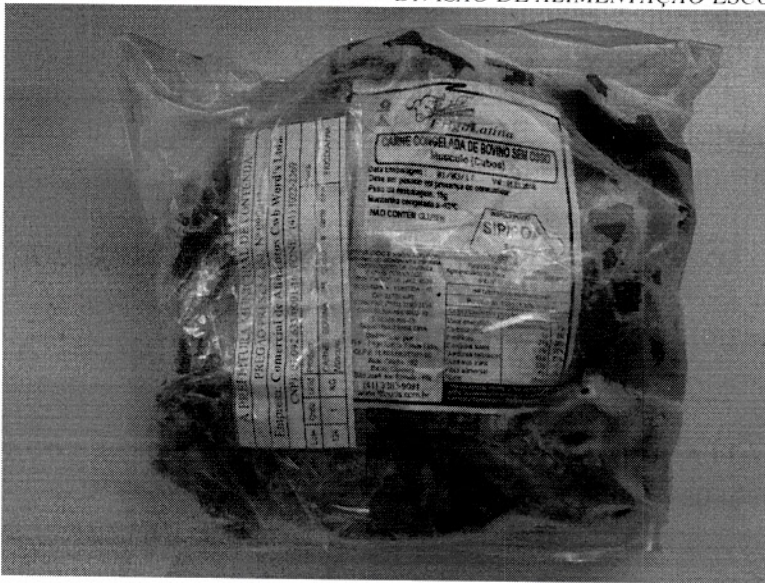

**Lote 129:** FILÉ DE PEIXE CONGELADO: TIPO MERLUZA, Característica: deve apresentar-se livre de parasitas, peles, escamas, ossos, partes da cabeça, vísceras e cartilagens, além de substâncias químicas e quaisquer outros contaminantes capazes ou não mascarar ou encobrir possíveis alterações do pescado. O produto deverá estar sempre em temperatura congelada. Embalagem: pacote plástico atóxico de aproximadamente 1 kg. VALIDADE. O prazo de validade deverá ser de no mínimo 06 (seis) meses a partir da data de fabricação, com rótulo de acordo com a legislação vigente.

Empresa: Andriela de Sousa Folmer

Avaliação: Desclassificada, empresa não apresentou amostra.

**Lote 133:** BROA ÚMIDA DE MILHO FATIADO, em embalagem plástica transparente, atóxica, resistente e devidamente vedada.

Empresa: Lucas Trzaskos - ME

Avaliação: Classificada, empresa apresentou amostra e documentação.



# *Prefeitura Municipal de Contenda*

**Estado do Paraná**

*Secretaria Educação, Cultura e Esporte*  
**DIVISÃO DE ALIMENTAÇÃO ESCOLAR**

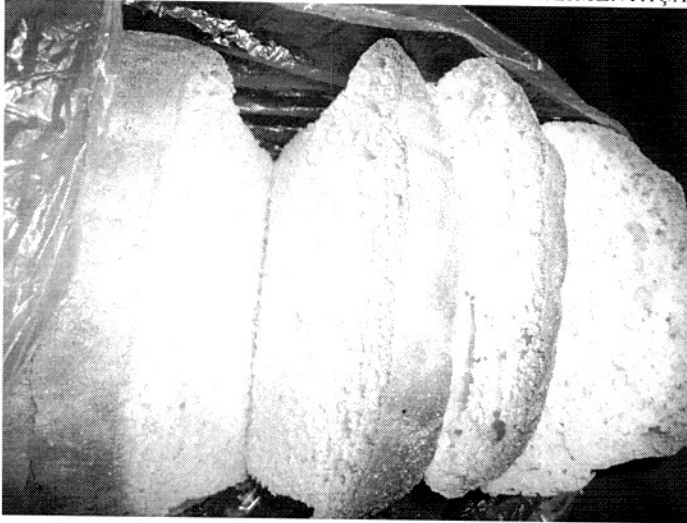

**Lote 135:** Pão Frances ou d água

Empresa: Comercial de Alimentos CWB Word's LTDA EPP  
Avaliação: Desclassificada, empresa não apresentou amostra.