



# Prefeitura Municipal de Contenda

**Estado do Paraná**

Secretaria Educação, Cultura e Esporte  
DIVISÃO DE ALIMENTAÇÃO ESCOLAR

Contenda, 14 de Fevereiro de 2017.

Ofício nº 045/2017

Ao Departamento de Licitação

Sr Patrik Alves

Assunto: Avaliação das amostras do Pregão Eletrônico nº 009/2017

Venho por meio deste, apresentar avaliação das amostras do Pregão Eletrônico nº 009/2017, com o objetivo de Aquisição de gêneros alimentícios dos Lotes “28, 29, 52 a 57, 123 a 132, 133 a 138, conforme estabelecido em edital.

Segue em anexo as considerações das amostras apresentadas, de acordo com o estabelecido no Prejulgado 22 do Tribunal de Contas do Estado Paraná (TCE/PR).

Sem mais para o momento, coloco-me à disposição.

  
MAYARA KOMINE  
Nutricionista da Divisão de Alimentação  
Escolar  
CRN 8 – 7187

  
ANA TEREZA P. F. DE CARVALHO  
SZCZYPIOR  
Secretaria Municipal de Educação, Cultura e  
Esportes



# *Prefeitura Municipal de Contenda*

**Estado do Paraná**

*Secretaria Educação, Cultura e Esporte*  
**DIVISÃO DE ALIMENTAÇÃO ESCOLAR**

## ANEXO

### AVALIAÇÃO DAS AMOSTRAS DE GÊNEROS ALIMENTÍCIOS

**Lote 28:** Composto Lácteo com cacau (sabor chocolate), enriquecido com vitaminas e minerais: o produto deverá conter 51% de ingredientes lácteos, no mínimo 9% de proteínas de origem láctea em 100g do produto e deverá ter registro no Ministério da Agricultura. Ingredientes básicos: leite em pó, açúcar, cacau em pó, sal, aromatizantes e espessante, com vitaminas e minerais. Sem gordura trans, poderá conter outros ingredientes desde que aprovados pela legislação vigente e que não descaracterizem o produto, os quais deverão ser declarados. Embalagem primária: saco de polietileno leitoso ou saco de poliéster metalizado, atóxico, resistente, hermeticamente selado, rotulado de acordo com a legislação vigente, com peso de 1kg.

Empresa: COMERCIAL MAB ALIMENTOS EIRELI

Avaliação: empresa desclassificada, não apresentou amostra.

**Lote 29:** Composto Lácteo com flocos de morango, vitaminas e minerais: o produto deverá conter 51% de ingredientes lácteos, no mínimo 9% de proteínas de origem láctea em 100g do produto e deverá ter registro no Ministério da Agricultura. Ingredientes básicos: leite em pó, açúcar, maltodextrina, morango em flocos, xarope de glucose, emulsificantes e espessante, aroma natural de morango, com vitaminas e minerais. Sem gordura trans, poderá conter outros ingredientes desde que aprovados pela legislação vigente e que não descaracterizem o produto, os quais deverão ser declarados. Embalagem primária: saco de polietileno leitoso ou saco de poliéster metalizado, atóxico, resistente, hermeticamente selado, rotulado de acordo com a legislação vigente, com peso de 1kg.

Empresa: REDE COMPRE BEM EIRELI – EPP

Avaliação: empresa desclassificada, não apresentou amostra.



# Prefeitura Municipal de Contenda

**Estado do Paraná**

Secretaria Educação, Cultura e Esporte  
DIVISÃO DE ALIMENTAÇÃO ESCOLAR

OK **Lote 52:** LEITE DE SOJA, com 0% de lactose e colesterol e sem conservante, não contém glúten, em embalagem longa vida com 1 litro.

Empresa: COMERCIAL MAB ALIMENTOS EIRELI  
Avaliação: empresa desclassificada, não apresentou amostra.

OK **Lote 53:** Leite desnatado UHT, pasteurizado e homogêneo. Embalagem longa vida com 1 litro. O produto de origem animal deve possuir o carimbo de Serviço de Inspeção Federal (SIF) e estar em conformidade com a legislação sanitária vigente,

Empresa: NUTRICESTAS ALIMENTOS LTDA EPP  
Avaliação: empresa desclassificada, não apresentou amostra.

OK **Lote 54:** Leite em pó integral instantâneo, pó uniforme sem grumos, cor branco amarelado, não conter substâncias estranhas macro e microscopicamente visíveis. Características físico-químicas: o leite em pó deverá conter apenas proteínas, açúcares, gorduras e outras substâncias minerais do leite e nas mesmas proporções relativas, salvo quando ocorrer originada por processo tecnologicamente adequado. Embalagem: com peso líquido 1 kg, embalagem individual do produto deverá ser recipiente de um único uso, hermético, adequado para as condições previstas de armazenamento e que confira uma proteção apropriada contra a contaminação.

Empresa: REDE COMPRE BEM EIRELI – EPP  
Avaliação: empresa desclassificada, não apresentou amostra.

OK **Lote 55:** Leite integral UHT, pasteurizado e homogêneo. Embalagem longa vida com 1 litro. O produto de origem animal deve possuir o carimbo de Serviço de Inspeção Federal (SIF) e estar em conformidade com a legislação sanitária vigente.

Empresa: VAREJÃO DE CARNES SOLEDADE LTDA  
Avaliação: empresa desclassificada, não apresentou amostra.

OK **Lote 56:** Leite isento de lactose ou com redução mínima de 90% de lactose. Embalagem longa vida com 1 litro. Os produtos de origem animal devem possuir o carimbo de Serviço de Inspeção Federal (SIF) e estar em conformidade com a legislação sanitária vigente.





# Prefeitura Municipal de Contenda

**Estado do Paraná**

*Secretaria Educação, Cultura e Esporte*  
*DIVISÃO DE ALIMENTAÇÃO ESCOLAR*

Empresa: VAREJÃO DE CARNES SOLEDADE LTDA

Avaliação: empresa desclassificada, não apresentou amostra.

**Lote 57:** Leite semi-desnatado UHT, pasteurizado e homogêneo. Embalagem longa vida com 1 litro. O produto de origem animal deve possuir o carimbo de Serviço de Inspeção Federal (SIF) e estar em conformidade com a legislação sanitária vigente.

Empresa: VAREJÃO DE CARNES SOLEDADE LTDA

Avaliação: empresa desclassificada, não apresentou amostra.

**Lote 123:** CARNE BOVINA EM CUBO ou TIRAS, a carne deve Acém, Patinho ou Coxão Mole. A carne deve apresentar-se com aspecto próprio, não amolecido e nem pegajosa, cor, cheiro e sabor próprio, sem manchas esverdeadas, livres de parasitas, sujidades e qualquer substância contaminante que possa alterá-la ou encobrir qualquer alteração, de acordo com a legislação sanitária e Ministério de Agricultura, contendo na embalagem o SIF, nome e composição do produto, lote, data de fabricação e validade, número de registro no órgão oficial, CGC, endereço de fabricante e distribuidor, condições de armazenamento e quantidade (peso). Sua apresentação deve ser congelada em temperatura de -10 a -25°C. Embalagem de polietileno transparente contendo 2 kg.

Empresa: ANDRIELA DE SOUSA FOLMER

Avaliação: empresa desclassificada, não apresentou amostra.

**Lote 124:** CARNE BOVINA EM CUBO, a carne deve Músculo. A carne deve apresentar-se com aspecto próprio, não amolecido e nem pegajosa, cor, cheiro e sabor próprio, sem manchas esverdeadas, livres de parasitas, sujidades e qualquer substância contaminante que possa alterá-la ou encobrir qualquer alteração, de acordo com a legislação sanitária e Ministério de Agricultura, contendo na embalagem o SIF, nome e composição do produto, lote, data de fabricação e validade, número de registro no órgão oficial, CGC, endereço de fabricante e distribuidor, condições de armazenamento e quantidade (peso). Sua apresentação deve ser em cubos de aproximadamente 3X3 cm, congelada em temperatura de -10 a -25°C. Embalagem de polietileno transparente contendo 2 kg.

Empresa: Empresa: ANDRIELA DE SOUSA FOLMER



# Prefeitura Municipal de Contenda

Estado do Paraná

Secretaria Educação, Cultura e Esporte  
DIVISÃO DE ALIMENTAÇÃO ESCOLAR

Avaliação: empresa desclassificada, não apresentou amostra.

**OR Lote 125: CARNE BOVINA MOÍDA**, a carne deve ser de Acém, Patinho ou Coxão Mole, congelada, com temperatura de -10 a -25°C, com no máximo 10% de gordura e 3% de aponeurose, isenta de cartilagens e ossos, manipulada em boas condições higiênicas provenientes de animais em boas condições de saúde, abatidos sob inspeção veterinária. A carne deve apresentar-se com aspecto próprio, não amolecido e nem pegajosa, cor, cheiro e sabor próprio, sem manchas esverdeadas, livres de parasitas, sujidades e qualquer substância contaminante que possa alterá-la ou encobrir qualquer alteração, de acordo com a legislação sanitária e Ministério de agricultura, contendo na embalagem o SIF, nome e composição do produto, lote, data de fabricação e validade, número de registro no órgão oficial, CGC, endereço de fabricante e distribuidor, condições de armazenamento e quantidade (peso). Embalagem de polietileno transparente contendo 2 kg.

Empresa: NUTRICESTAS ALIMENTOS LTDA EPP

Situação: Empresa classificada, entregou documentação e amostra do produto de acordo com o especificado no edital.







# Prefeitura Municipal de Contenda

**Estado do Paraná**

*Secretaria Educação, Cultura e Esporte*  
*DIVISÃO DE ALIMENTAÇÃO ESCOLAR*

**Lote 126:** CARNE SUÍNA PICADA (paleta ou pernil), em cubos de 30g, c/ até 5% gordura, isenta de pele e ossos, boa qualidade, congelada, deverá apresentar-se com aspecto, cor, cheiro e sabor característico. Livre de parasitas, micróbios e qualquer substância nociva. Embalagem: deve estar intacta, polietileno, transparente, atóxica, contendo 02 kg. Na embalagem deve conter as seguintes informações: identificação da empresa, peso, data de processamento e data de validade, identificação do tipo de carne, carimbo de inspeção estadual ou federal. Prazo de validade mínimo 03 meses a contar a partir da data de entrega. Apresentar em anexo a proposta, documentos que comprovem a inspeção sanitária dos produtos fornecidos de acordo com a legislação vigente.

**Empresa:** Empresa: ANDRIELA DE SOUSA FOLMER  
**Avaliação:** empresa desclassificada, não apresentou amostra.

**Lote 127:** COSTELINHA SUÍNA – cortada em pedaços de aproximadamente 2 a 3 cm, in natura, sem gordura, congelada, deverá apresentar-se com aspecto, cor, cheiro e sabor característico. Livre de parasitas, micróbios e qualquer substância nociva. Embalagem: deve estar intacta, polietileno, transparente, atóxica, contendo 02 kg. Na embalagem deve conter as seguintes informações: identificação da empresa, peso, data de processamento e data de validade, identificação do tipo de carne, carimbo de inspeção estadual ou federal. Prazo de validade mínimo 03 meses a contar a partir da data de entrega. Apresentar em anexo a proposta, documentos que comprovem a inspeção sanitária dos produtos fornecidos de acordo com a legislação vigente.

**Empresa:** NUTRICESTAS ALIMENTOS LTDA EPP  
**Avaliação:** Empresa classificada, entregou documentação e amostra do produto de acordo com o especificado no edital.



# Prefeitura Municipal de Contenda

Estado do Paraná

Secretaria Educação, Cultura e Esporte  
DIVISÃO DE ALIMENTAÇÃO ESCOLAR



Oe **Lote 128:** COXA S/ COXA DE FRANGO - C/ OSSO carne de frango de primeira qualidade, limpa, embaladas à vácuo, congeladas, isentas de aditivos ou substâncias estranhas ao produto, que sejam impróprias ao consumo e que alterem suas características naturais (físicas, químicas e organolépticas), inspecionadas pelo ministério da agricultura. Embalagem contendo 1 kg.

**Empresa:** NUTRICESTAS ALIMENTOS LTDA EPP

Avaliação: Empresa classificada, entregou documentação e amostra do produto de acordo com o especificado no edital.





# Prefeitura Municipal de Contenda

**Estado do Paraná**

Secretaria Educação, Cultura e Esporte  
DIVISÃO DE ALIMENTAÇÃO ESCOLAR

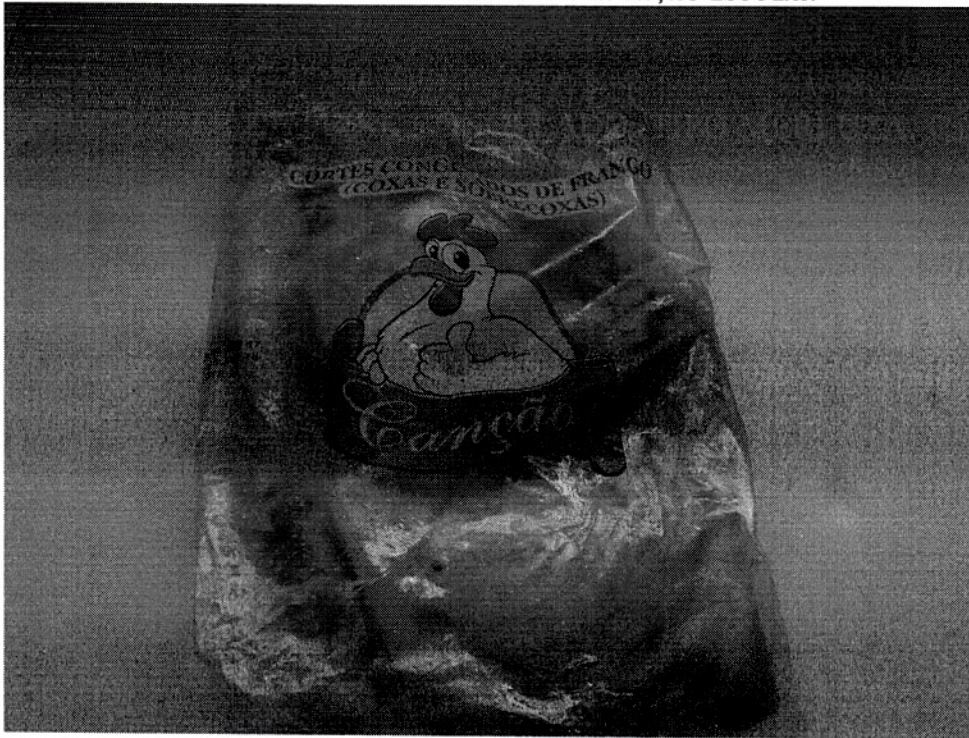

**Lote 129:** FILÉ DE PEIXE CONGELADO: TIPO MERLUZA, Característica: deve apresentar-se livre de parasitas, peles, escamas, ossos, partes da cabeça, vísceras e cartilagens, além de substâncias químicas e quaisquer outros contaminantes capazes ou não mascarar ou encobrir possíveis alterações do pescado. O produto deverá estar sempre em temperatura congelada. Embalagem: pacote plástico atóxico de aproximadamente 1 kg. VALIDADE. O prazo de validade deverá ser de no mínimo 06 (seis) meses a partir da data de fabricação, com rótulo de acordo com a legislação vigente.

Empresa: NUTRICESTAS ALIMENTOS LTDA EPP

Avaliação: Empresa desclassificada, a amostra entregue não confere com o proposto pela empresa na disputa de preço.





# Prefeitura Municipal de Contenda

**Estado do Paraná**

Secretaria Educação, Cultura e Esporte  
DIVISÃO DE ALIMENTAÇÃO ESCOLAR

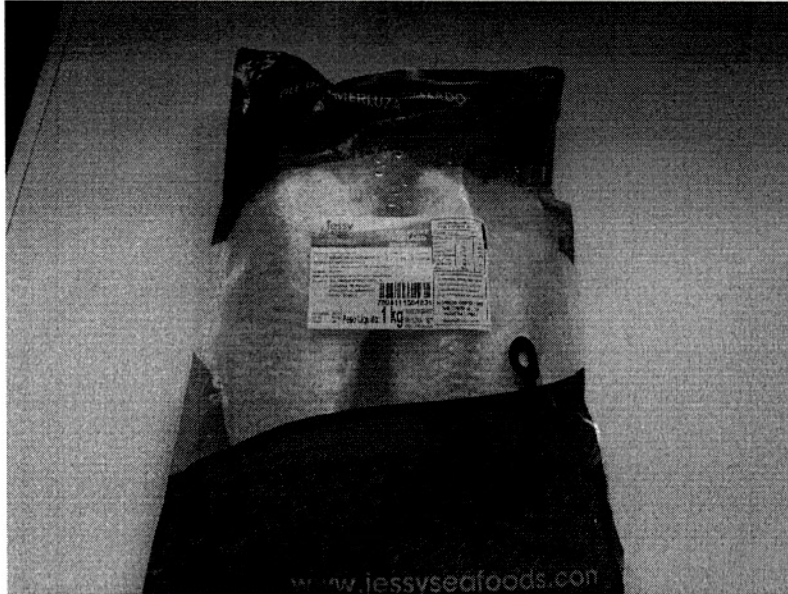

OK **Lote 130:** FILÉ PEITO DE FRANGO, carne de frango de primeira qualidade, limpa, embalado a vácuo, congeladas, a vácuo, congeladas, isentas de aditivos ou substâncias estranhas ao produto, que sejam impróprias ao consumo e que alterem suas características naturais (físicas, químicas e organolépticas), inspecionadas pelo ministério da agricultura. Embalagem contendo 1 kg.

Empresa: NUTRICESTAS ALIMENTOS LTDA EPP

Avaliação: Empresa classificada, entregou documentação e amostra do produto de acordo com o especificado no edital.



# Prefeitura Municipal de Contenda

**Estado do Paraná**

Secretaria Educação, Cultura e Esporte  
DIVISÃO DE ALIMENTAÇÃO ESCOLAR

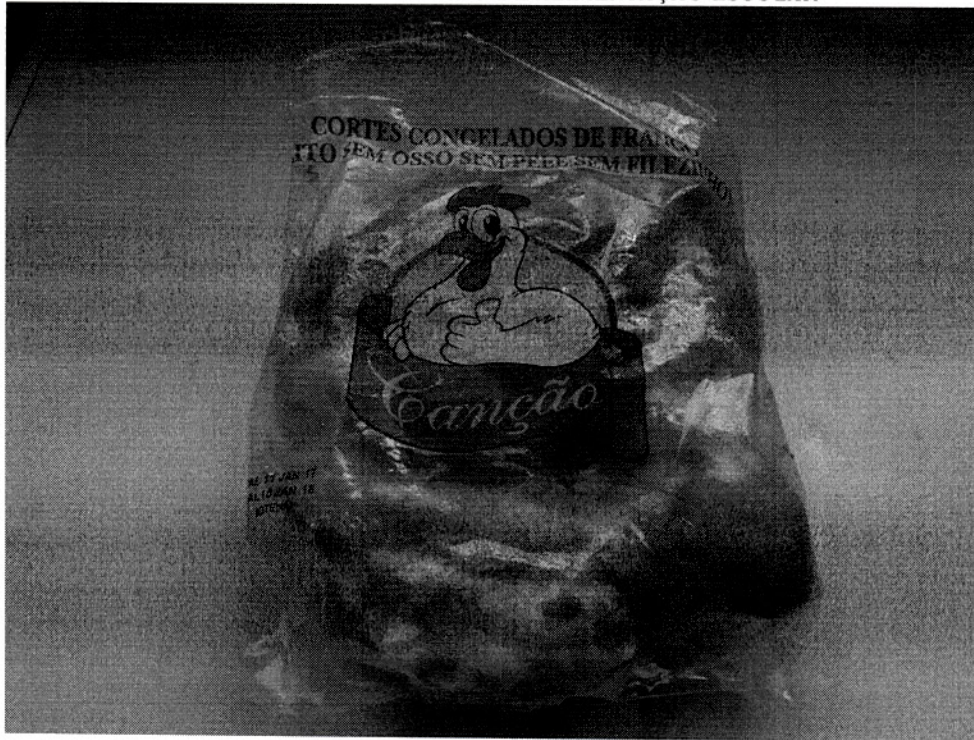

*al* **Lote 131:** POSTA DE CAÇÃO, SEM PELE, Característica: deve apresentar-se livre de parasitas, peles, escamas, ossos, partes da cabeça, vísceras e cartilagens, além de substâncias químicas e quaisquer outros contaminantes capazes ou não mascarar ou encobrir possíveis alterações do pescado. O produto deverá estar sempre em temperatura congelada. Embalagem: pacote plástico atóxico de aproximadamente 1 kg. VALIDADE. O prazo de validade deverá ser de no mínimo 06 (seis) meses a partir da data de fabricação, com rótulo de acordo com a legislação vigente.

Empresa: COMERCIAL DE ALIMENTOS CWB WORD'S LTDA - EPP

Avaliação: Empresa classificada, entregou documentação e amostra do produto de acordo com o especificado no edital.





# Prefeitura Municipal de Contenda

**Estado do Paraná**

Secretaria Educação, Cultura e Esporte  
DIVISÃO DE ALIMENTAÇÃO ESCOLAR



*Or* **Lote 132: SALSICHA DE PERU CONGELADA:** Carne de Peru, Carne Mecanicamente Separada de Peru, Água, Proteína Texturizada de Soja, Lactato de Sódio (INS 325), Maltodextrina, Fécula de Mandioca, Sal, Estabilizante Tripolifosfato de Sódio (INS 451i) e Polifosfato de sódio (INS 452i), Glutamato Monossódico (INS 621), Páprica Doce em Pó, Cebola Desidratada em pó, Aroma de Fumaça, Eritorbato de Sódio (INS 316), Alho desidratado em pó, Aroma Natural de Noz Moscada, Coentro em pó, Nitrito de Sódio (INS 250). ISENTO DE GLÚTEN. Carboidrato: 5,8 %; Proteína: 12,6%; Lipídeos: 13,6 %; VCT 196: kca/100g. Validade do produto: 180 dias. Embalagem de polietileno, atóxico, resistente ao transporte e armazenamento. Peso líquido: 5 kg. Quantidade de Amido: 2%.

Empresa: NUTRICESTAS ALIMENTOS LTDA EPP

Avaliação: Empresa classificada, entregou documentação e amostra do produto de acordo com o especificado no edital.



# Prefeitura Municipal de Contenda

**Estado do Paraná**

Secretaria Educação, Cultura e Esporte  
DIVISÃO DE ALIMENTAÇÃO ESCOLAR

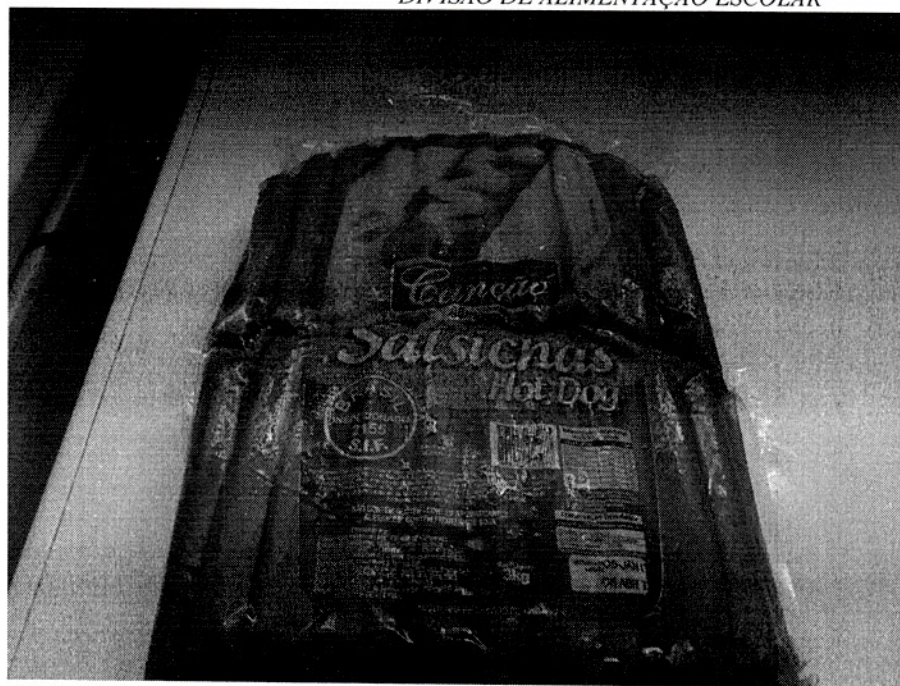

o **Lote 133:** BROA ÚMIDA DE MILHO FATIADO, em embalagem plástica transparente, atóxica, resistente e devidamente vedada.

Empresa: CASA DO PASTEL LTDA – ME

Avaliação: empresa desclassificada, não apresentou amostra.

o **Lote 134:** PÃO DE LEITE FATIADO isenta de gordura trans. Fatiado verticalmente com aproximadamente 25 g cada fatia. Embalagens 20 fatias, com aproximadamente 500 g.

Empresa: LUCAS TRZASKOS – ME

Avaliação: Empresa classificada, entregou documentação e amostra do produto de acordo com o especificado no edital.





# Prefeitura Municipal de Contenda

**Estado do Paraná**

Secretaria Educação, Cultura e Esporte  
DIVISÃO DE ALIMENTAÇÃO ESCOLAR

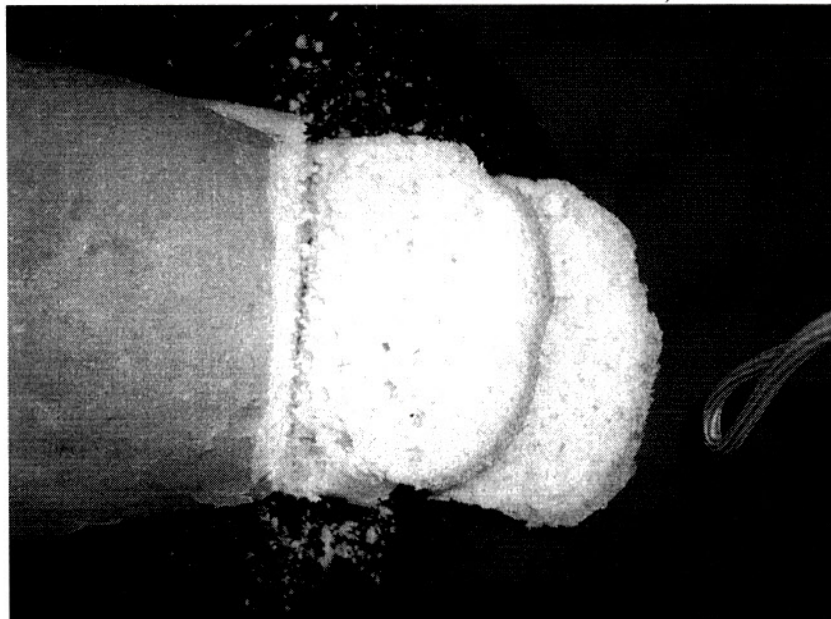

OK **Lote 135:** Pão Frances ou d água

Empresa: LUCAS TRZASKOS – ME

Avaliação: empresa desclassificada, não apresentou amostra.

OK **Lote 136:** PÃO INTEGRAL FATIADO isenta de gordura trans. Fatiado verticalmente com aproximadamente 25 g cada fatia. Embalagens 20 fatias, com aproximadamente 500 g.

Empresa: ANDRIELA DE SOUSA FOLMER

Avaliação: empresa desclassificada, não apresentou amostra.

OK **Lote 137:** PÃO TIPO BISNAGUINHA integral isento de gordura trans com aproximadamente 20 gramas. Embalagem 15 unidades, com aproximadamente 300 g.

Empresa: ANDRIELA DE SOUSA FOLMER

Avaliação: empresa desclassificada, não apresentou amostra.

OK **Lote 138:** PÃO TIPO HOT DOG vitaminado com aproximadamente 50 gramas.



# *Prefeitura Municipal de Contenda*

**Estado do Paraná**

*Secretaria Educação, Cultura e Esporte*  
**DIVISÃO DE ALIMENTAÇÃO ESCOLAR**

Empresa: ANDRIELA DE SOUSA FOLMER

Avaliação: empresa desclassificada, não apresentou amostra.